

E s t u d i o

José Luis Iñiguez de Onzoño y
Antonio Vázquez de Castro, Arqtos.

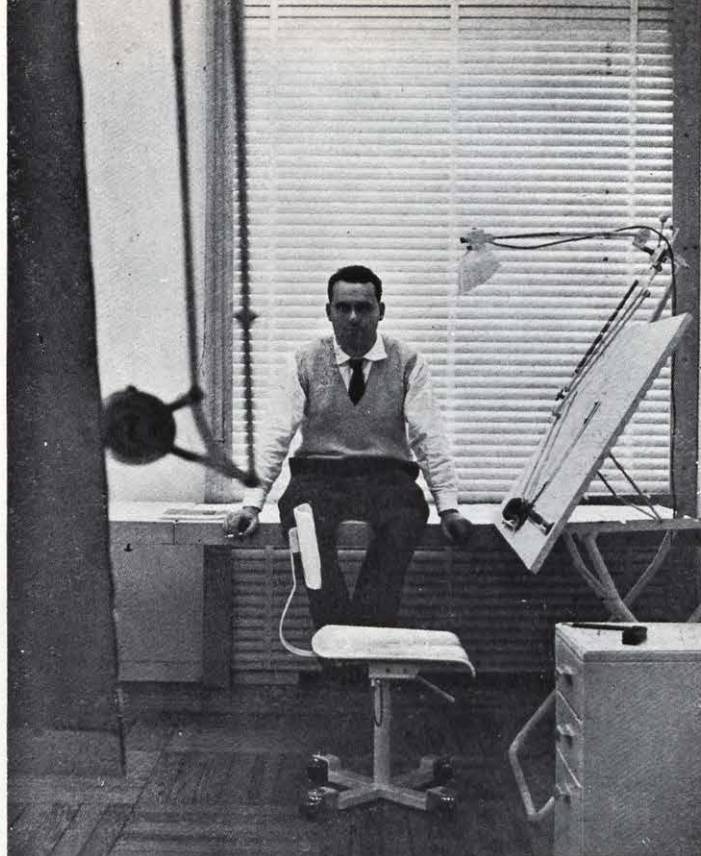

Silla de altura variable, con giro y desplazamiento horizontal mediante ruedas. Asiento y respaldo de tablero contrachapado moldeado. Mecanismo telescópico de la casa Lupela.

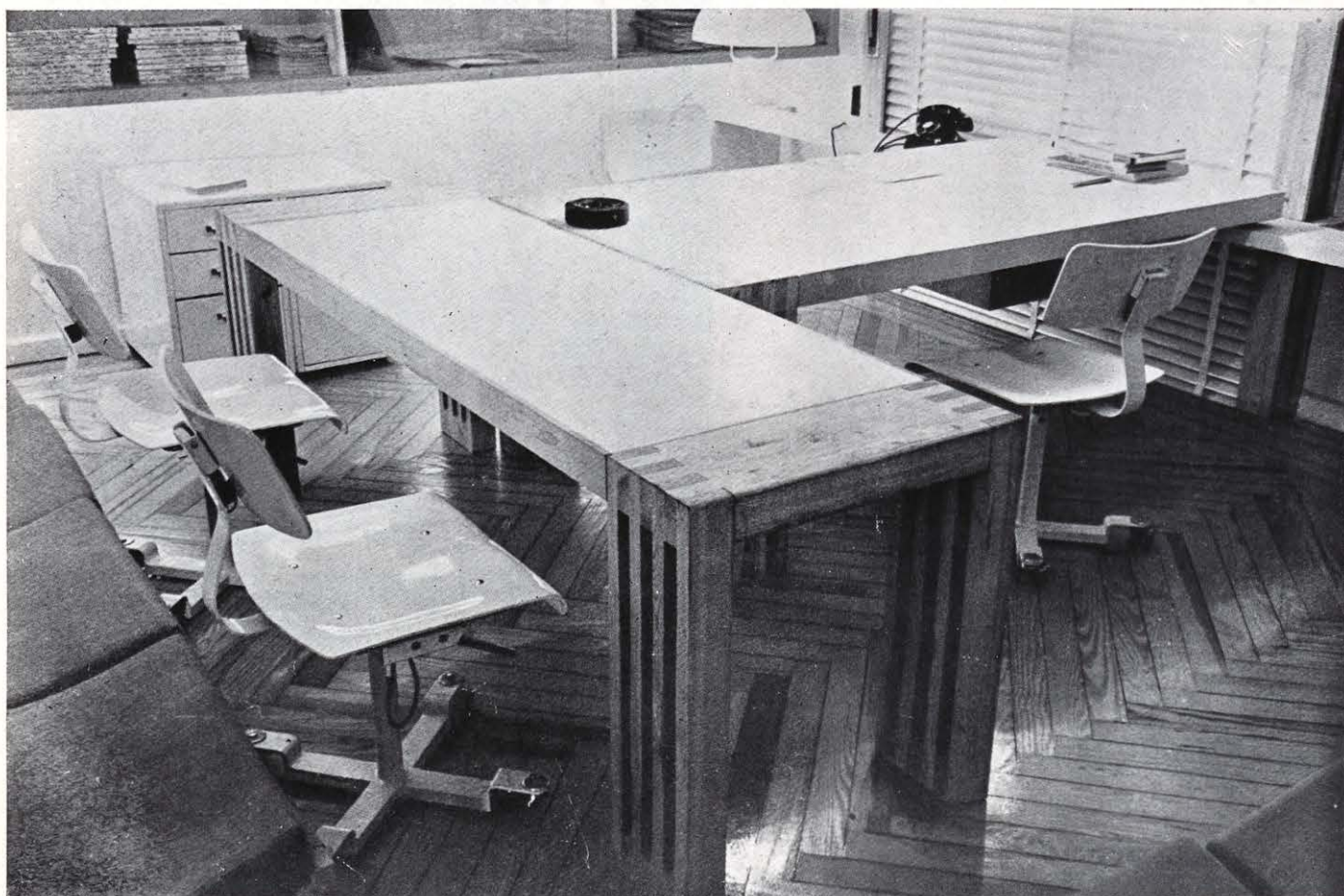

Despacho.—Mesa articulada de madera, con tablero forrado de sintasol. En posición normal de trabajo el tablero apoya en la pata fijada al suelo mediante bisagras y en una repisa adosada al muro. Una mesa auxiliar similar de dos patas puede ser acoplada para obtener una superficie de trabajo mayor.

Librería desmontable de madera con cerramiento de lunas y tablex. La rigidez del conjunto se consigue al fijar, mediante tornillos, las guías del cerramiento. Muebles auxiliares con cajones en madera pintada al duco y dos patas sobre ruedas.

Lámparas de desplazamiento vertical existentes en el mercado.

Persiana veneciana con guías de madera desmontables.

Mesa de trabajo abatida. En esta posición se acerca al sofá y sirve como mesa auxiliar del mismo. La pata gira 90° desde la postura anterior y el tablero apoya sobre ella y sobre el cajón que tiene adosado por la parte inferior.

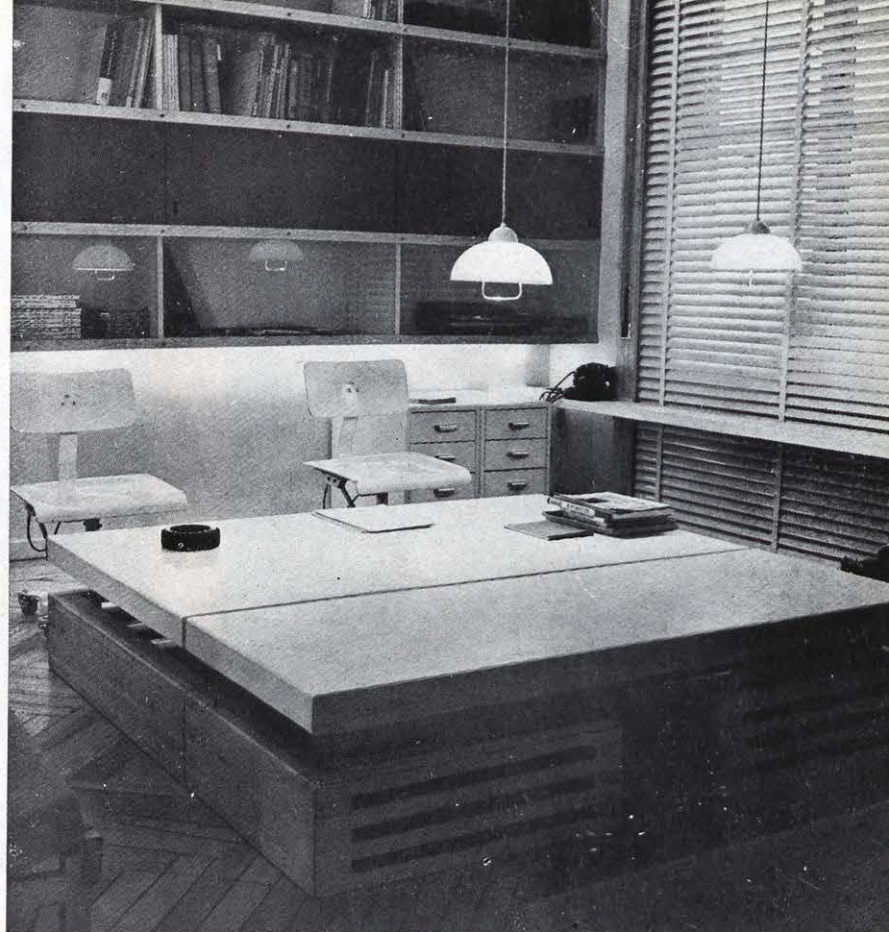

En esta postura puede también adosarse la mesa auxiliar de dos patas abatida, con lo que se obtiene una amplia superficie para extender planos, maquetas, etc.

